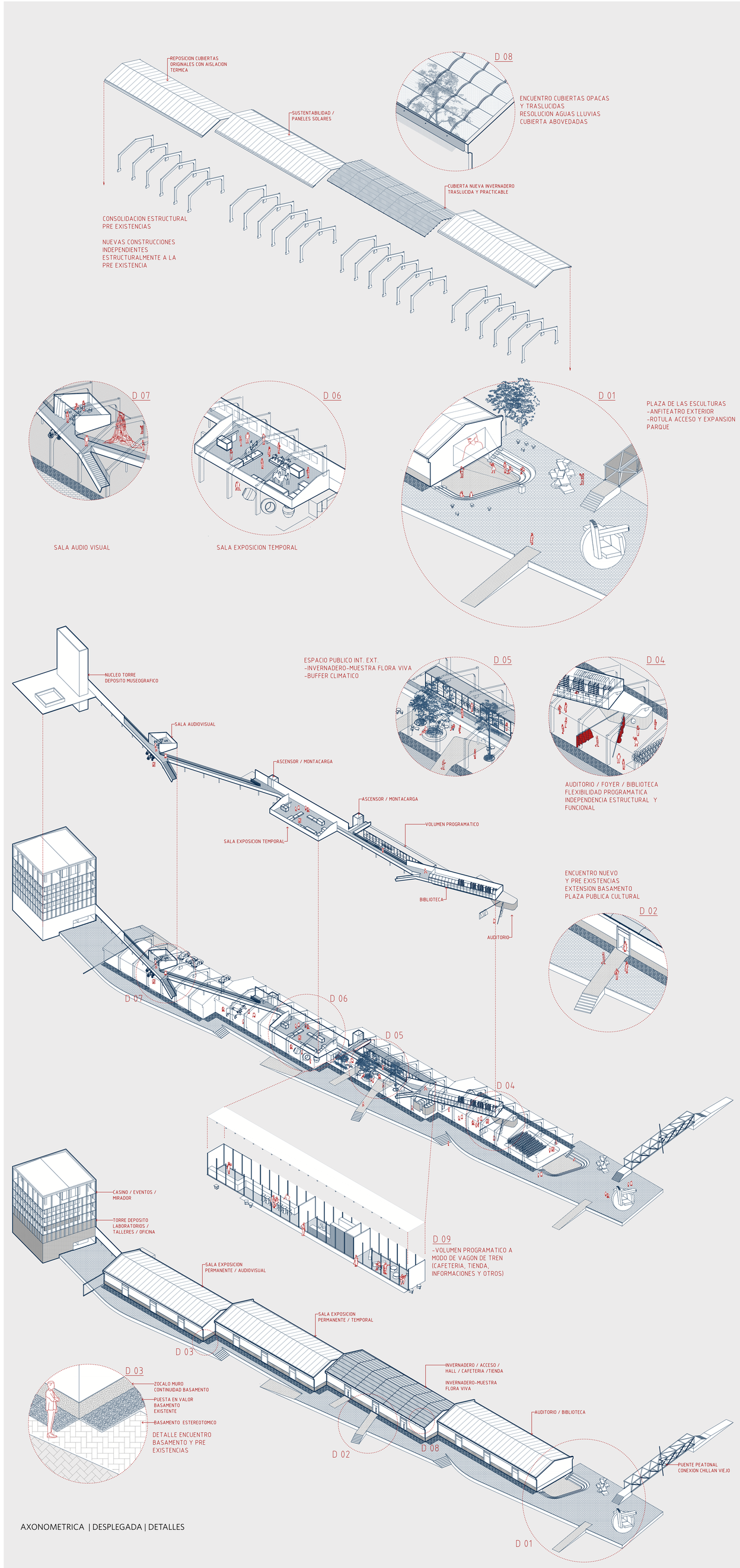

AXONOMETRICA | DESPLEGADA | DETALLES

EDIFICIO DEPOSITO

HALL | INVERNADERO

SALA EXPOSICION PERMANENTE

CONECTOR SOBRE SALA EXPOSICION

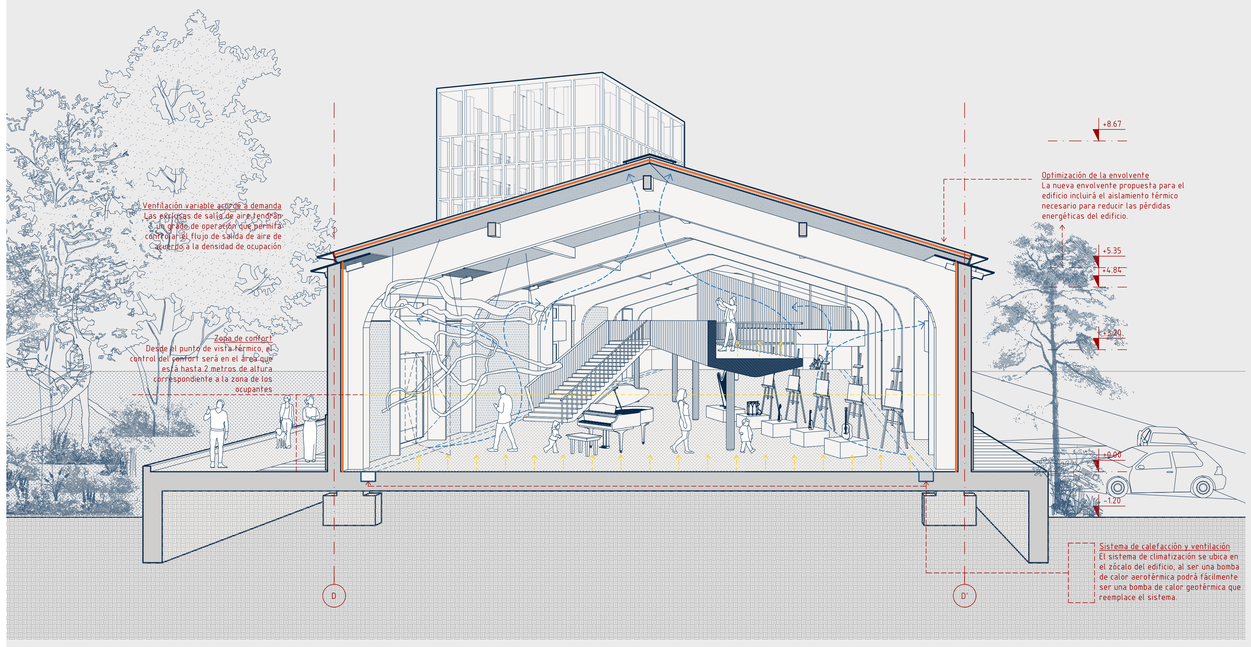

CORTE PRE EXISTENCIA
SALA EXPO | ESC 1/75

AUDITORIO | FOYER | BIBLIOTECA

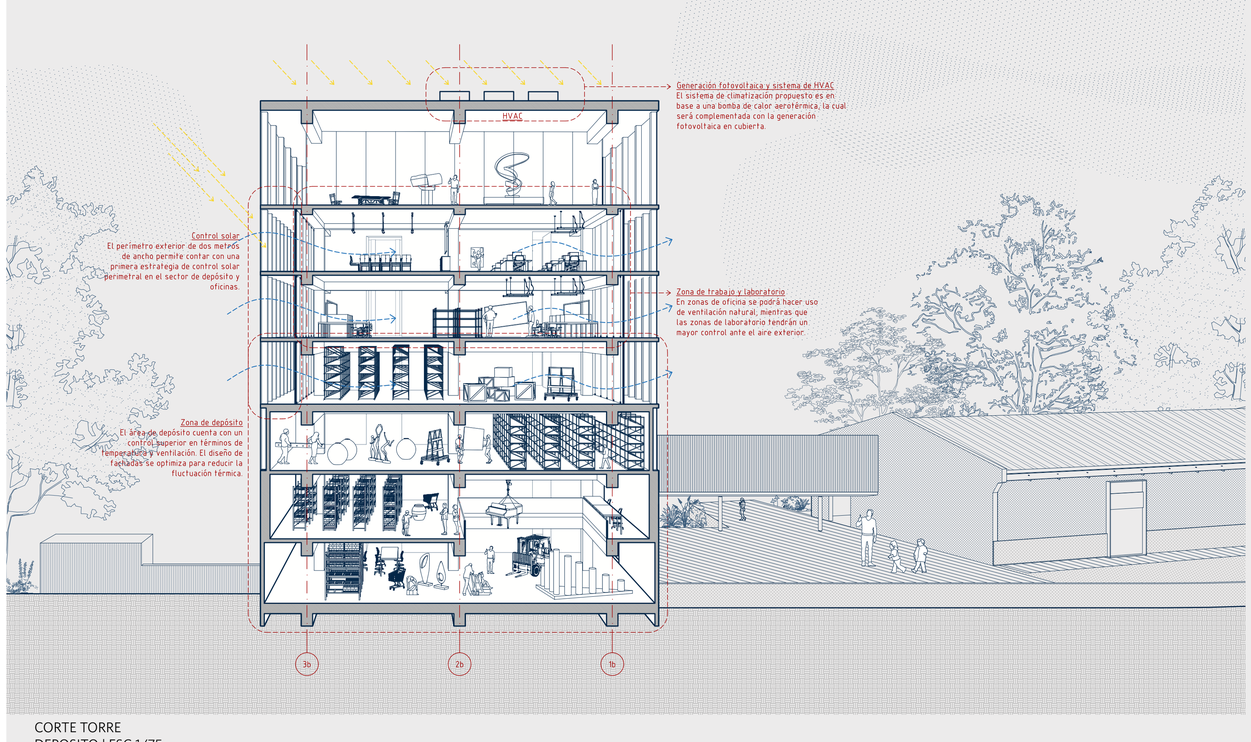

CORTE TORRE
DEPOSITO | ESC 1/75

PASARELA PEATONAL DE ACCESO | DESDE LINEA FERREA

Ministerio de Obras Públicas — Gobierno de Chile

Ministerio de las Culturas, las Artes y el Patrimonio — Gobierno de Chile

CONCURSO PÚBLICO DE ANTEPROYECTO DE ARQUITECTURA

Construcción Museo Regional de Ñuble, Región de Ñuble

Chillán, 20 de septiembre 2021

Mandante: Servicio Nacional del Patrimonio Cultural
Unidad Técnica: Dirección de Arquitectura - Ministerio de Obras Públicas
Usuario: SubDirección Nacional de Museos
Patrocinador: Colegio de Arquitectos de Chile A.G.
Director del Concurso: Kineya Morales González

CÓDIGO CONCURSANTE

Lámina: 3 de 3

RESULTADO DE CONCURSO